L'APEL News

Décembre 2018

N°1

Une nouvelle année, de nouveaux membres APEL et toujours plein de projets !

Cette année l'équipe de l'APEL s'est étoffée et a eu le plaisir d'accueillir 9 nouveaux membres. Une équipe qui s'est mise tout de suite au travail afin de proposer de belles actions pour nos enfants.

Notre équipe est désormais ainsi composée :

Pauline Finateu, présidente, *maman d'Oscar en GS*
Sandrine Boiscuvier, vice-présidente,
et **Guillaume Boiscuvier**, *parents de Matthieu en CM2, Nathan en CE2 et Rose en GS*
Alexandra Duhot, secrétaire, *maman d'Agathe en CM2, Gabriel en CE2, Elise en CP et Antoine en MS*
Arnauld Marantier, trésorier, *papa de Victor en CM1*
Séverine Audoucet, *maman d'Hugo en CM1*
Nelly Badr Ferreira, *maman de Zoé en CE2 et Manon en PS*
Anne-Laure De Vigneral, *maman d'Ombeline en CM2, Mathilde en CE2, Louis en CE1 et Quitterie en GS*
Julie Gomes, *maman de Lisa en CE2*
Agnès Miqueau-Holmes, *maman de Scarlett en CM2 et Mateo en CE1*
Elodie Naturel, *maman de Juliette en CM2 et Clémence en CP*
Peggy Riga-Jean-Philippe, *maman de Raphaël en CP*
Axelle Striffling, *maman de Clotilde en CM1 et Hortense en CP*
Hong Wang, *papa de Claire-Hélène en GS et Jean-Charles en PS*

Un oratoire à l'école

Pour cette rentrée, l'école a mis en place un espace dédié à la prière et au recueil au sein de l'établissement. Chaque élève est libre de s'y rendre lorsqu'il en a l'envie.

Le banc de l'amitié

Proposé par le CMJ et inauguré le 9 novembre 2018 par le maire de Moret Loing et Orvanne, notre banc des amis accueille chaque jour les enfants qui le souhaitent. Un banc pour se parler, rire, se dire des secrets, chercher de la compagnie, regarder les autres. Un lieu de partage pour nous apprendre à mieux vivre ensemble !

Du changement coté sport !

Suite au départ de Jérôme, Kaline LOCATELLI a repris les cours de sport pour les élémentaires de l'école.
Éducateur sportif depuis 20 ans, elle est aussi instructeur de fitness, professeure de danse dans plusieurs associations de la région et chorégraphe de sa compagnie de danse « La compagnie Diabolo ».
Elle assure depuis 3 ans la motricité chez les maternelles et les CP, et met en scène la Kermesse de fin d'année de l'école depuis de nombreuses années.

Un départ et un retour chez les maternelles

La fin d'année scolaire 2017-2018 a été marquée par le départ d'Isabelle Dhote qui s'en est allée vers le sud.
Les maternelles ont eu le plaisir de faire connaissance avec Angélique Golfier, qui est revenue dans l'école, pour le plus grand plaisir des élémentaires !
Nous lui souhaitons pleins de belles choses à vivre avec nos enfants !

Les olympiades

Sous l'encadrement de Kaline, des « Olympiades » ont été organisées en septembre pour les élémentaires, avec des équipes de 15 élèves issus de toutes les classes.
Le but de ces olympiades, hormis l'effort physique, est la cohérence, l'entraide, l'encouragement et la combativité entre les équipes, pour amener une osmose et une bonne entente parmi les élèves dès le début de l'année. Les épreuves étaient une course, le tir à la corde, le croquet, le mikado géant, le tir d'anneaux, des courses d'obstacles et pour finir un relais.
Ces olympiades seront de retour en fin d'année scolaire (début juillet).
Des diplômes ont été remis à tous les élèves participants.

Le cross des CM2

Cette année, les CM2 ont participé au cross intercommunal qui a eu lieu en octobre.
Dans la catégorie fille, Sarah Lefort est arrivée 1ère et dans la catégorie garçon Ferdinand Robiaille se classe 5ème. Les participants étaient plus de 200 dans chaque catégorie.
Nous leur adressons toutes nos félicitations !

Assemblée Générale de l'APEL

Le 12 octobre 2018, notre équipe a pu présenter les actions réalisées l'an passé ainsi que les actions à venir sans oublier le bilan financier.

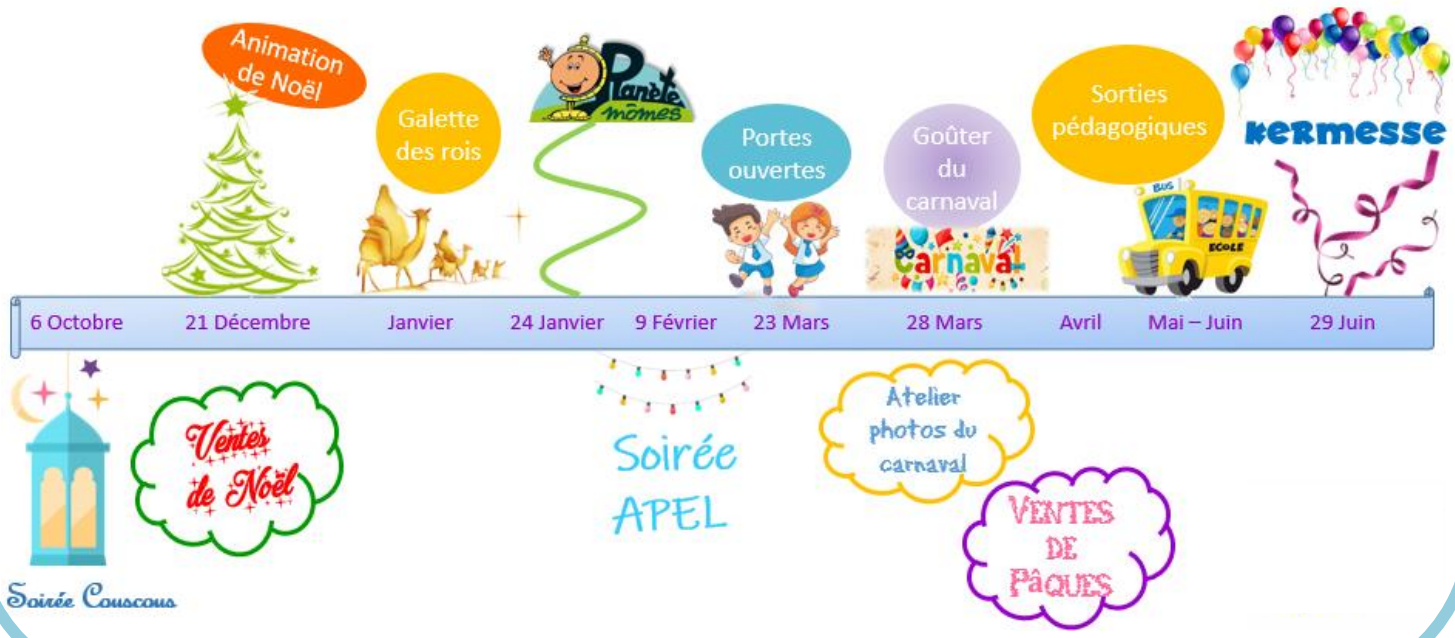

Soirée Couscous

Samedi 6 Octobre

Cette soirée fut un joli moment de rencontre, de convivialité et d'échanges. Un moment très agréable, qui a ravi petits et grands.

Bientôt Noël

L'APEL vous a proposé à la vente des articles en prévision des fêtes de fin d'année. Nous espérons que cette sélection vous a plu.

La date de livraison prévisionnelle des commandes est fixée au 14 décembre.

Vos règlements seront encaissés suite à la livraison.

Soupe de la classe de Grande Section

Vendredi 23 novembre, les GS ont eu le plaisir de préparer la traditionnelle soupe ! Petites courses au magasin bio à côté de l'école, épluchage et découpe des légumes, cuisson puis mixage. N'oublions pas de saler et poivrer et enfin de prendre le temps de déguster !
Ce doux parfum rappelle aux plus grands un moment de partage culinaire très apprécié au fil des années.

Élections au CMJ

Chaque année, la mairie de Moret propose aux élèves des écoles de la commune de se présenter au Conseil Municipal des Jeunes.
Cette année notre école est représentée par Lyna Lebis, Clotilde Striffling et Aglaé Brezellec-Pasek. Leur première proposition a été le banc de l'amitié.

La semaine de la sécurité routière

Du 7 au 14 décembre, tous les élèves du CP au CM2 suivront un stage de sécurité routière.

Une séance théorique en classe puis une séance pratique en trottinette, à pied ou à vélo selon la classe sont au programme !

A venir

Mardi 18 Décembre à 10h30 :
Célébration en l'église Notre Dame de la Nativité de Moret sur Loing

Vendredi 21 Décembre :
Animation de Noël offerte par l'APEL suivie du traditionnel goûter.

11 janvier 2019 :
Partage de la traditionnelle galette des rois.

Jeudi 24 janvier :
Spectacle « Planète Mômes »

Samedi 23 mars :
Portes ouvertes

APEL Notre Dame d'Espérance 36 avenue Jean Jaurès 77250 Moret sur Loing / apel.nd.moret@gmail.com